朝鮮日報

八日夕刊

發行所 朝鮮日報社 發行人 安在鴻 編輯人 白寬洙 印刷人 李孝九

時評 入籍墾民會

×

白衣同胞가 中國으로移住하여간數爻는 임의莫大한배잇고 또朝鮮內의生活이漸次더욱窮迫하여감으로因하야今後에도不絶이그러할必要를늣기게되는것이다 그러나그들은充分한保護를바들수업는故로 無限한苦痛을밧게되어途路에彷徨하는이가 만흔것은事實이니 그不足한바를補充할무슨機關이잇섯스면 하는必要는 누구나다늣기는바이엇섯다

× 그런데 今番北京에잇서서 入籍墾民會라는것이 創立되게되여 來十六日에北京에서創立大會를 開催할이라고한다 우리는그計劃이圓滿히進行되여나가기를 衷心으로빌고잇다 지금은分業의世上이니 모든것이分業的으로해나가야만充分한效果를 나타낼수잇는것이다 外地더군다나中國方面에 나가잇는이들은처음에는政治的理由가 그移住의大部分을차지하게되엇섯던것이엇슴으로도 爲先政治運動에 專力하게된嫌이잇기도하엿다 그러나그러한運動은恒常壓迫과干涉을밧기가쉬운故로 따러서經濟生活을充分히發展시키기困難한點도업지아니하엿섯다

× 그런데 今番의入籍墾民會는中國에入籍한사람들의會合으로서 모든權利를主張하자는것이니 더욱힘잇는機關이完成될것이다 이러한機關이 成立되어서 充分히活動하야 利益을擁護하게된다면 그것이直接또間接으로우리移住同胞들에게 補益되는배만흘것이요 또한朝鮮內의同胞에게對하여서도 한층더힘이될것이니 우리는그運動이一般移住同胞에게 徹底히理解되기를바래ㅅ아니할수업나니

× 우리가 그圓滿한發展을바래기때문에 그에對한缺陷도또한말하지아니할수업는것이다 우리全朝鮮사람이 一種의病的症狀이들어잇다고볼수잇는것과가티 在外同胞에게도이러한缺陷이 업지못할것이니 그結果서로밋지못하고 남의缺點만을들추어내려고하고 서로寬容하는精神이적지는아니한가한다 우리가 지금各處에잇서서 大同團結을부르짓는 이때이니 在外同胞들도光風霽月의態度로써 和衷協同하는精神을 一層發揮하야小異를버리고 大同에就하게되기를바란다 그리하면 모든事業이 順順히成就될것을밋는다

勞農露西亞 北滿飛躍大計劃
主力은南方政府援助
中東鐵道沿線에秘密軍團組織

(北京七日發) 某所着電에依하면奉天派가露西亞大使館附屬武官室을捜査한結果露西亞는主力을注하야南方政府를援助하고北滿方面은一時持久策을取하야將來의飛躍을準備하든것이判明되엇다露西亞는中東鐵道沿線에는職業組合員으로된秘密軍事團을組織하고其團長에는中東鐵道管理長『라쉬윗치』氏、補佐官은理事『지킬』氏『즈나멘스키』氏等이며軍事團人員은四十歲以上의男組合員四千名인데編成의單位는『덴사도쿠』라稱하고十名을一組로하고十組를一中隊로編成하얏고中東鐵道沿線에露西亞가秘密이保管한武器는小銃一千、拳銃十二百、平留彈九百인데滿州里露西亞領事館及同地方猶太人의地下室에는多數한兵器를貯藏하고또中國軍人으로하야금兵器彈藥의購買와其他密輸入의增加에苦心하엿더라

共產黨秘密暴露
排日排英又排佛

(北京七日發) 中國共產黨은排日、排英、排佛의實行計劃을樹立하엿든것이六日露國大使館에서沒收한秘密文書에依하야立證되엇다고中國官憲은傳하더라

國際法蹂躪
如何間에問題는相當

(東京電) 安國軍의勞農大使館闖入捜査事件은前例가업는國際法의蹂躪으로 露國代理大使『칭크즈』氏가北京政府에最後通牒的의强硬한抗議를提出한것은當然한措置라고생각하나南京事件後얼마되지아니하야北京天津間에共產黨의潛行이頻繁하고또한最近 西伯利의赤軍第六師는『하바로스크』第多 方面에移動하야滿蒙國境에赤軍을集中하는事實이잇서明白히露西亞는南軍과相呼應하야北中一帶를攻略하려는陰謀、劃策하엿슴에鑑하야張作霖氏는此의策源本部인露大使館內에隱在하야策動하는學大釗一派를一網打盡的으로逮捕할緊急必要에切迫한것이라고觀測되는데奉天軍의行爲는國際法上의問題는如何間相當히理由가잇는것이라고觀測되더라

北京에增兵論
居留民會協議

(北京七日發) 北京在留外人들은不安危急한時局에鑑하야撤歸準備에忙殺中이다日本居留民은七日午後에居留民會를開하고萬一의際警備하야警備協議를하엿는데居留民間에는此際에政府에對하야軍隊의增派를要求할것밧게업다는論이有力하더라

◇奉天軍이捜索한 北京露大使館

公使館區域의守備分擔內定

(北京七日發) 六日夜露國大使館附屬構內檢擧事件에鑑하야公使館區域西側는現在米國守備區域과英國守備區域의間은米兵이守備하기로內定하엿더라

外交團은中國政府에抗議
露農大使館捜索으로

(北京七日發) 外交團首席公使는中國軍警이承認의範圍를越하야露國大使館武官室을掩擊하고捜索함에對하야中國政府에抗議를하엿더라

露館通行全部執留

(莫斯科七日發) 勞農政府와北京에在한露國外交代表와의直接通信은北京大使館構內家宅捜索後이미二十四時間以上이杜絶되엇다右의委細한報道는大使館員으로부터發한迂回的方法에依한電信으로알게되엇슬뿐이다아직莫斯科政府는그代表者에게서는아직何等直接報道를接하지안헛는데要컨대北京에잇는勞農外交官의發信에關하야嚴重히執留하는것이라더라

對露捜査範圍擴大

上海露領事館突然包圍 또捜索
租界工部局警官隊가
共產黨의武器를搬入햇다고

(上海七日發) 上海共同租界工部局의外國人警官隊約三十名은七日午後五時半頃에突然黃浦路露西亞領事館을包圍後午後九時부터館內의捜査를開始한바右는六日夜共產黨員一派가同總領事館內에多數한武器를搬入한形跡이잇슨까닭이더라

中露人의出入檢査

(上海七日發) 租界의形勢는不穩한狀態에잇서今日午後五時부터巡查衛兵으로하야금當地露國總領事館을包圍하고出入하는露國人中國人의全部를嚴重히身體檢査를하는中이더라

中露銀行出入者取調

(上海七日發) 當地中露銀行은七日工部局에서外事課巡查를派遣하야出入者를嚴重히取調中이다同銀行은六日國民軍의管理에移하엿더라

天津露貿易公司捜査

(天津七日發) 奉天派는七日午後四時부터一時間에亘하야佛蘭西租界當局의盡力을어더同租界內의쏘베트貿易公司에家宅捜索을하엿다그러데큰獲物은업는模樣이더라

前例에업는暴行無禮라고
露使館側의抗議理由

(北京七日發) 大使館捜索에關하야露國側의抗議內容은中國軍警은條約上의不可侵인大使館構內에闖入하야館人宅及武官室을强制로捜索하고迫害掠奪을恣行하야前例가업는暴行無禮의行爲에出하엿다고云云한것으로大使館은가장强硬한抗議를하는同時에一切經過를本國에報告後그命令을기다려將來의態度를決할터이더라

回訓等待

(北京七日發) 露國大使館의一部는淸朝中國軍隊에占領되엇는데大使館區域警備는依然嚴重하다同大使館은抗議書를記者에게示하야全혀無謀한暴擧이다本國政府에報告하야別로히取할重大한手段에對하야訓令을바드려고其回訓을待한다고云云하더라

日本은重大視

(東京電) 張作霖氏의露國大使館捜索事件은外務當局은極히重大視하야公報를기다리는中이다露西亞는일즉이獨逸官憲이伯林의露西亞商務官署의家宅을捜索한에對하야嚴重한抗議를하고大端히斷絶하려든바도잇섯든바今回와時는右와比較치못할重大한性質을가진故로今後露國의態度如何에依하야는極東에는不安을惹起하게되지아니할가憂慮하더라

露政府緊急會議!
駐中使館捜査件審議

(莫斯科七日發) 勞農政府外交理事會는七日夜急遽히開催되엇는바此는勞農北京大使館家宅捜索事件으로생긴當面의形勢를審議하기爲한것으로同會議의決定에依하야勞農政府當局의態度가決定될터이더라

◇報告充分後態度를決定◇

(莫斯科七日發) 勞農露國外務省은北京事件에對하야는充分한報告를바든뒤에態度를決定할것이라하며批評할것은中止하엿다七日朝新聞에는本件에關한情報가적어反應은殆無하더라

捜査制止無方法
和國公使聲明

(北京七日發) 外交團首席和蘭公使는六日밤에露西亞는現在議和團事件議定書의調印國이아님으로外交團은中國軍警의公使館區域捜査를制止할方法이업다고聲明하엿다

深夜發砲에日陸隊應戰
水兵一名流彈에命中

(上海八日發) 七日午後十一時二十分北四川路오본오活動寫眞館附近에서中國商店二階로부터日本陸戰隊에向하야銃彈을發射한者가잇서一彈은川內乘組梶谷一等水兵에命中하얏스나負傷은그다지안흠으로陸戰隊는此에應戰하엿는바夜中임으로附近日本民은危險을무릅쓰고避難하엿다衝突地點은一齊히街燈을꺼스나中國側에서는探照燈을照하고陸戰隊는各路地口에七八名을配置後租界外에向하야一齊射擊을加하엿스며또한虹口警察署는暴民의襲擊을念慮하야嚴重히警戒中이다通路에는中國市街에서銃彈이頻頻히飛來하는까닭에八日午前一時十五分植松指揮官은機關銃隊에射擊을命하고三個中隊는드듸어突進하야北四川路交叉點에모히어第二次射擊의功을奏하야一時半에이르러北四川路全線의警備의途를取하게되엇다敵은市外에멀리逃亡한듯하다日本軍隊는租界外에追擊하엿스나敵에서發砲치안는데이便에서도射擊치안허지금은爲先좀安定된듯

002492

八雲陸隊上陸命令

(上海八日發) 七日入港한軍艦八雲乘組陸戰隊에는爲先上陸命令을나리엇스나그後鎭靜에歸하엿슴으로八日午前三時日本人小學校宿舍에收容되엇더라

共產派의租界突入計劃

(上海八日發) 七日夜의事變勃發原因에對하야는種種臆測이잇스나梶谷步哨가射擊된時에數多한英國陸軍의裝甲自働車二臺가疾走하고잇섯슴으로此를射擊한것이잘못되어梶谷步哨는傷한것이라고說하는者도잇스나蔣介石氏의共產派壓迫에決死的으로彼等이租界線의突破를企한것이라고解하더라

鎭江日人一部引退

(上海七日發) 鎭江來電에依하면鎭江在留日本人은一部撤歸하기로決하엿더라

宜昌日人避難=(宜昌五日發) 五日當地에漢口事件의大演說이잇서在留日本人은不安에싸이어萬一을念慮하야婦女子는艦軍勢多에避難하엿더라

國民政府를南京에移轉
北伐에全力
上海各方面에서主張

(上海七日發) 最近上海各方面에서는國民政府를南京에移하고中央執行委員會를南京에서開催하야陣容을새로히하는同時에全力을北伐에注할것이라고主張하더라

米宣教師團體五年退中決定
都會는現狀姑維持

(北京七日發) 米國宣敎師의各團體는中國內地의布敎는不可能한狀態임으로五個年間中國을떠나기로決하고本部에承認을어덧다但海岸에近한都會에서는아직現狀을維持하리라는바家口의米國領事는五日夜『張伯苓』敎據地方의宣敎師에게撤去를命하엿스며또한同地方의英國人은五日부터撤歸를始作하엿더라

南北兩軍衝突
揚州附近에서

(上海七日發) 揚州에서歸來한者의談에依하면揚州北方에南北軍間에戰鬪가잇서革命軍의死傷者는揚州에送致되더라

食料戰計劃

(上海七日發) 目下租界內는鎭靜에歸하엿스나租界外의交通이杜絶되고또中國側은食料攻擊을計劃하얏스며糧道는完全히斷絶되엇더라

鎭江의南軍數
約四萬名

(上海七日發) 鎭江來電에依하면革命軍은目下鎭江에三萬이駐屯한다고하나昨日來續續對岸으로集中하는中임으로約四萬이라고稱하더라

蔣司令 南京에移節
司令部도移轉
上海排日運動擡頭

(上海七日發) 蔣介石은國民政府의命令을바더七日午後四時當地發特別列車로南京에向하고總司令部도同時에移轉한것은近日蔣派의勝利를得한것이다共產派가畢竟實權을掌握한것은一武人으로서國民政府의意思에甘服할수밧게업다最近揚子江上流合地의排日이關係하게됨으로共產派가畢竟實權을掌握한것이라고보아今後上海에서도排日運動과共히排日運動도漸次擡頭하리라고觀測되더라

上海의治安은
白周兩氏擔當

(上海七日發) 蔣介石氏가南京을向한과同時에國民軍第一軍第一師團長薛岳氏의軍隊도上海에서南京으로移動하기로되엇슴으로上海의治安은今後蔣氏의腹心인東路前敵總指揮白崇禧氏及第二十六軍長周鳳岐氏가擔當하기로되엇더라

汪氏困難
國民黨攻擊

(上海七日發) 上海에歸來한汪兆銘氏는武漢方面의事情報告를하려든바共產派의共同宣言으로國民黨에게攻擊을밧게되어川發이困難한模樣이더라

左右暗鬪愈險惡

(上海七日發) 當地總工會는共產派의牙城인데右派의反動團體는約二千의同志를糾合하야上海總工會의破壞를計劃中인데共產派와左右兩派의暗鬪는日로險惡하게되엇더라

쏘로진氏向漢
今後處置로

(上海七日發) 汪精衛氏은上海에到着以來歷歷히會議를開하고國民黨의大計를樹立코저努力하얏스나最近上海의形勢는蔣介石氏의勢力이漸加하야汪氏의形勢가不利함을보고「보로진」氏는今後의處置를協議코저六日夜漢口로向하엿더라

相對問題
아즉不一致
南京事件

(北京七日發) 七日午後五時부터日本公使館에서五個國公使會議를開하고南京事件共同抗議에關하야審議하엿다抗議書의內容이全혀同一한데交涉相對者에對하야는日本은蔣介石으로局部的解決을圖하고저하고一部에서는國民政府를相對로할것이라는意見이잇서一致되지못하엿더라

南北巨頭
錦州會議
妥協促進?

(大連七日發) 張繼氏가上海로부터오는同時에載誕、朱慶瀾氏等은南下하야六日錦州에서右三氏와王永江氏는密議를하엿다는바에依하면張繼氏는奉天派의使命을띄고安國軍의國民右派와의折衝策에出하야武漢의共產派를驅逐한後南北妥協을促進할使命을帶한것이라고觀測하더라

曹總統段執政
大連에逃命

(天津七日發) 北中國의風雲이急迫하게됨을兆朕이보임으로租界內에居住하든中國名士는不安에싸히어大連또는日本으로向하는者가多한바段祺瑞氏는八日朝大連에曹錕氏도近近大連으로向할터인데家族은이미出發하엿더라

比律賓獨立案
米大統領拒絶

(華盛頓六日發) 米大統領『쿠릿지』氏는比律賓立法議會를通過한後一般投票에依하야比律賓獨立을決할法案을拒絶하엿더라

人事消息

▲秦學文氏 南米視察次十日朝出發

▲金荒波氏(在日朝鮮勞働委員) 入京中이든바昨夜平壤에

八面鋒

○ 露大使館의捜索手段이、天津露人貿易公司와、上海露領事館까지번졋나고、問題는더욱擴大되는듯

○ 上海의露館에는、共同租界의英人警官隊가、捜索한것을보면、그行動이奉英合同인것은分明

○ 그런데그捜査는、制止시킬方法이업다는、和蘭公使의聲明을보면、그도마저渾濁泛肚는된듯

○ 그러치마는、太平洋의潮水를바아지로푸겟나는酬酢는、當初에그만두엇스면

○ 李王職長官은、韓昌洙男이任命되엇다고、이번에도[illegible]낫이나낫슬

斷腸의抒情詩! 感激의血淚篇!

사랑 愛의 闇路 全九卷

◆유社 뚝스엘 三十白表傑作映畵◆

푸로렌스트림쌀氏監督作品

主演 바트오마레氏 메이맥카보이嬢

애타는가삼을 조마이면서 그대와속삭이든 꿈문시절이 엇지나그럿케도 그립삽내가

× ×

머리터럭에 쫏뜻한키스 쩔여나오든 당신의숨결에 달고집접든 쩐든시절이 엇지나그럿케도 그립삽내다

아볼쐐뫄리氏作流行노래『마이올드썩취』는英國에서상하계급을통하야누구나읍조리는유명한노래이니일즉이一九一六年에이노래는드대여舞台劇化하야론돈극단을풍비하엿고지금에다시영화극으로서세상에나오매절광덕찬탄의소래를울못하는걸작품

長篇活劇 黃의魔神 全四卷 完結

特別料金

始映時間 낫에는零時半 밤에는七時半

團成社

籠中鳥의『純情』과『아리랑』의哀愁와『風雲兒』의熱情이이한篇에모도인絶對優秀稀有의珠玉篇

野鼠 全九卷

◆朝鮮키네마第四回超特作品 羅雲奎主演映畵

四月九日낫부터封切

陽春을장식하는二大巨篇 一齊特別公開

原作脚色……春光 監督……金昌善

助演者 朱三孫氏 尹逢[illegible]氏 申一仙嬢 李慶[illegible]氏

◀莊重하고 敬虔한 稀代의 盛儀▶

萬淚가 滂沱하는 京釜湖南線沿路一帶

今八日午後七時靈魄마저 韓山幽宅에

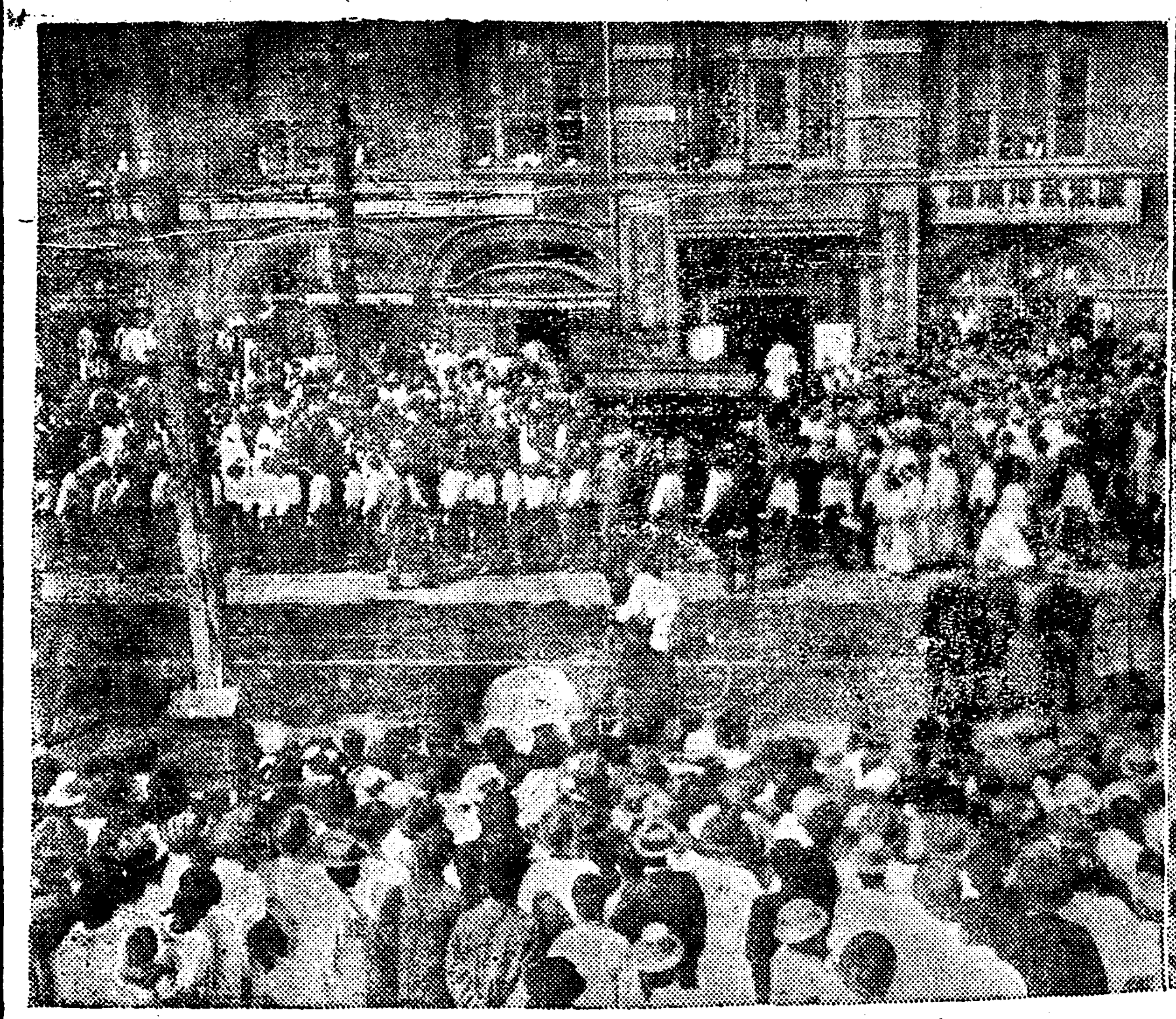

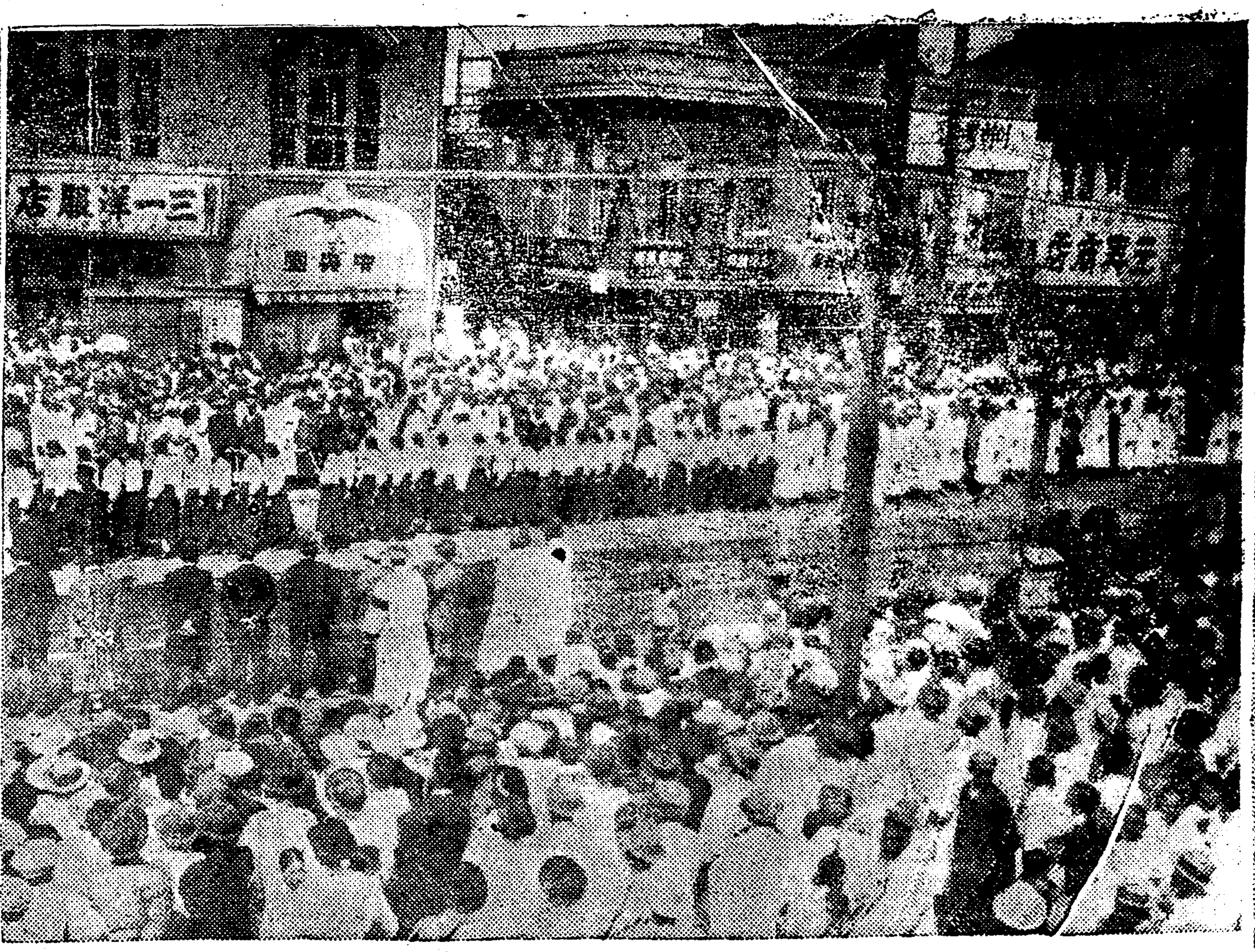

七百里沿道에 哀悼團體百廿餘

『길고밤에거처는장의렬차를마저 에도하는인사가이천륙백명이상』

參拜會衆無慮二萬

◇葬儀隨行記者 李吉用發電

고월남리상재선생의 령해마저가시는 질별방의경성역은실로비장하고도 엄숙한긔분이『흘렛트홈』에넘처흘럿다길히떠나 다시오지못할길을 밟거뒤선생의령구를 보내기에오히려 머뭇는눈물이사람사람의얼골에가시지안흔 채도노키못잇기어 보내는이의 마음을칼로어이게하는 긔적(汽笛)이한번울리자사정 없는 긔관차의『피스톤』이옹 지기기비롯하야 군산(群山)에일으기까지경부(京釜)호남(湖南)량선의 칠백리허에쌔천연도의에도하는거편는장의렬차(葬儀列車)가정밤人중에동과 항도헤아리지안코일백이십여단데에이천륙백여명에달하며 군산에열린장의식까지합하면 실로에도한사람의수가약이만명에일으더라

半傾月色도含悲 葬儀列車는南行

고금한결개와구든신의로반백년느리시든반양을동지고 다하지못한 한을품는채 후배의 무리저때의곰수에 사못칠가진일화와『본』을 남기시고떠나는 월남선생의 령구렬차는 바야흐로봉소식 순간순간을 멀아어둠을 헤치고 남으로 옴긴하는 춘삼월조생달빗조차 서으로서으로 이지러지는 달리엇다

各團代表

몽렬차에는장의본부로부터 ▲委員長尹致昊▲西部長(熙)兪鎭泰(儀)張斗鉉(財)金一善(警)張權一行▲團長白寬洙等諸氏外二十餘名과경성에잇는각단데대표로 中央基督敎靑年會聯合會代表申興雨▲同靑年會代表具滋玉▲朝鮮日報代表崔善益▲朝鮮農人社代表崔正益▲新幹會代表朴東完▲敎育會代表兪昌煥▲學生會代表白南玉▲學生團代表姜根燮外一名▲定州五山學校長李昇薰▲忠南道知事兪星濬 등제씨인바 경성에서 장디까지 파견되는각신문긔자와합께더거장마다 애도를 표하려오는묘위객을 일일히 안내하기에집허가는밤도니커가면서새우게되엇더라

廿六團體吊送 子正定刻水原通過

서민삼백명도나와서애도

◇驛頭엔吊燈明滅

렬차가안양(安養)에도착되매경성까지 마중왓든 소년척후단일곱명이 나리엇고 수원(水原)에 다흘때는 밤열두시 이엇는데덩거장『풀랫트홈』에는각각묘의를 표한등을 등은 이십륙단데대표와 및시민약이백팔십명이 송영하엿는바 이곳에도 경성外지파견되엇든 셋이스카웃대장 박영식(朴泳植)씨외비명이나리어함께송영을한바 단데 일홈은다음과갓다

▲朝鮮日報支局 ▲東亞支局 ▲每申通信部▲華城學院▲進明學院▲三一學校▲三一女子普校▲三一婦人夜學▲水原勤稚園▲聖公會 ▲水原禮拜堂 ▲水原靑年會 ▲水原少年軍 ▲華城學院夜學部▲少年斥候隊▲水原蹴球團▲勇盟團▲衡平社▲印刷職工親睦會▲水原炬火會▲水原三月會▲水原華城少年會▲猛虎俱樂部▲水原懿法靑年會▲水原樂隊▲東萊靑年會

平澤烏山通過 湖南各團哀悼

그다음오산(烏山)서부터벌서밤일새벽이되엇스나 서생의 별세하신시도 이미일홉재 되는날엇는데오산에서는『살청년동맹』대표와시민일동약백여명의송영이잇섯는바『살청년동맹』에서는 부의금이원이잇섯스며 평택(平澤)을통과할때는 오전령시사십분인바 지는밤중임도 불구하고 다음의 일곱단데대표 약이백명이 각각손에는등을들고 나왓는바 평택과텬안에서는 기생열명식 석겨잇는것도 한이채롭웟섯다

平澤少年會 振威靑年會 平澤體育會 東面靑年會 朝鮮日報支局 有志一同 妓生團

曉風에나붓기는吊曲 『요단강』哀歌

새벽한시반에텬안통과

◇滿車乘客도揮淚

벌서 새벽한시반이엇다 장의렬차가 텬안(天安)에 다다르매일곱단데대표로 최성모(崔聖模)씨외 일백오십여명이 역구내에 렬흠지어엇서 렬차가 도착되자마자 고요한적막을 울리는처량한묘곡의 라팔과 군호를마친드시『요단강건너가 맛나리』라는 찬송가를 일제히 처창하야주상이하 유족은 물론이오 일반려객의뜻 자노하여를 더한층 애수에잠기게하니 서산에 기울든실달(弦月)조차 흐리운빗을 감추려는 대어엇다 단데의 일홈은 다음과갓다

△天安靑年會△同基督敎靑年會△同耶蘇敎會△同基督敎少年會△同衡平社△同記者團△天安市民一同△妓生一同

鳥致院驛通過 眞影前에冥想

조치원(鳥致院)에서는멀리공주(公州)로부터온영명긔독청년회(永明基督靑年會)대표 김수렬(金洙烈)씨를비롯하야 조치원에잇는 다음의열네단데대표 약이백오십여명은 각단데의묘긔열네조를들고나와 월남선생의진영(眞影)압헤서 명상을필한후 대표로명의섭(孟義燮)씨외비ㄴ은시던까지던송을하엿다

△鳥致院少年團△燕岐靑年會△鳥致院商業硏究會△衡平社鳥致院分社△鳥致院二區△同四區△鳳凰館妓生一同△鳥致院監理敎會△同長老敎會△同聖潔敎會△湖西記者團△中外支局△東亞支局△朝鮮日報支局

曉頭에大田到着

어느때 어느렬차보다도 애수에 잠긴장의렬차가대뎐(大田)에닷기는 새벽세시오분이엇스니 경성을떠난지 벌서 네시간반동안이오 이로부터 한결음두결음식

湖南線에移安

한결음식유택우갓가워

警戒도加一層嚴重

한산(韓山)의 고토를갓가히 하게되는호남선(湖南線)으로옴기어달리게되엇다『풀렛트홈』에는사회유지케씨와 대뎐 일곱단데와 공주에서파견된 다섯단데대표들의 묘긔와묘등을들고 약이백오십여명이 나왓는바 지금까지 각역을통과할때마다 경계의경관이 열세가입섯고 더욱경성에서 장디까지딸아가는 본뎡서형사가 두명이나되엇스나 이곳서부터는 경계가일층 더하게되엇스며 이가티 한시간십오분을 수인후 룡네시이십분에는 호남선상으로 령구렬차를 모시게되니 다시오지못할 한양은점점멀어저갈뿐아 일반수행과 묘재의슬픔도 점점더하게 되엇섯다 그리고 대뎐서는 권경두(權景斗)씨가 장디까지 파송되엇다

▲大田勞働同盟▲大田우리靑年會▲儒城鱗峰靑年會▲大田衡平社▲大田職工組合▲柳川親睦會▲大田懿法靑年會

公州團體 公州記者團▲永明基督敎靑年會▲公州靑年會▲中外支局▲朝鮮日報支局

全州學生隊參拜

‖裡里驛通過‖

각단대표외천여명참배

驛前廣場은大混雜

령이를모신 렬차가 리리(裡里)에도착하자 리리역컨 넓은마당에는 비장한거인(巨人)의 마즈막길을 묘상코자 모혀드는군중이각각으로 증가하야 각방면의사상단데와 및각종의 직업단데(職業團體)의 대표자 일반참배인이 약천명의다수에달하야 역컨의광장은 인파(人波)에 무친듯이보혓스며권주(全州)에서는남녀학생 이백여명을합하야 무려일천이백여명에 달하얏는데령구(靈柩)는 다수한 참배자와삼대가든 조긔로 청숭히컨송하는속에 척후대(斥候隊)의 눈물겨운 라팔(喇叭)소리와함께 긔차는속절업는 석탄(石炭)연긔만남기고 군산으로 향하얏더라

萬餘民衆哀悼裡 韓山幽宅에發向

팔일오전칠시오십분에군산에도착

淚海化한群山港頭

◇葬儀隨行記者 金乙漢發電

령이(靈輀)를 모신렬차가 팔일오전칠시삼십오분에 군산(群山)에도착하자 군산각사회단데대표자와군산학원(群山學院)학생일백륙십명과 귀암(龜岩)영명(永明)학교학생백여명과『메리동』녀학교학생오십여명과 멀리권주(全州)에서 신흥학교(新興學校)학생 삼십여명을위시하야일반참배자가무려만명으로군산의 천시가모다 나온듯하얏스며기리도긔(吊旗)가삼백류(旒)이엇고 만장(輓章)이 이백오십별이엇섯는바 군산장의위원회의위원장 김홍중(金洪中)씨를위시하야 일반위원들의 안내도군산부경장리(群山府京場里)불이흥업회사(不二興業會社) 광장(廣場)에서 동아홉시반부터 장중(莊重)한애도식(哀悼式)이잇섯는대 장의위원조용관(趙容寬)씨의구구절절이비회와애감이넘치는듯한개회사(開會辭)가잇슨후 위원장 김홍중(金洪中)씨의애도가(哀悼歌)가잇섯고경성장의본부위원장윤치호(尹致昊)씨의 략력보고가잇슨후 일동은일분간의 묵상(默想)을하야 가신선구자(先驅者)의거룩한형용을마음속에 깁히추억한후 권주악대(全州樂隊)의커량한 주악(奏樂)으로도 동일시에데식하고동일한시반에 선생의 유택(幽宅)이신 한산(韓山)으로 향하얏는데군산의 참배자들은 선창까지나아와 컨송하얏는바 군산에서는 굴건제복(屈巾祭服)으로장렬을수행하얏더라

船上에移奉

선생의령구(靈柩)는군산음악대(群山音樂隊)의커량한주악성에 전송되어팔일오전열한시반에배(船)로 옮겨모시고즉시한산(韓山)을향하야 발묘(拔錨)하얏는데 해안(海岸)일대에는 사람으로산을일우엇더라 (팔일오후두시착뎐)

下棺今夜七時

월남선생의하관(下棺)은금팔일오후칠시인바 군산서부터선편(船便)관계로 느질지도모르는데도한시간이내일것이더라【군산뎐보】

主喪遺族徹夜 吊旗에싸힌靈柩

소년군도밤을새며경호

◇葬儀列車內光景

장의렬차의뎐치움에 련결한령구(靈柩)를모신실내에는 주상(主喪)이하유족이십여인이 달야하야 그칠청이지극하얏스며령구의주위에는 각단데의묘긔수백류를에워걸고 그가운데령구를모시엇는바각소년척후단대표도신병이 또한달야경위하야엄숙한가운데창흥으로는 렬차의앞흠소리만이요란하엿섯다

沿線到處에 人士의熱誠

경부선(京釜線)과 호남선(湖南線)의 중계디뎜(中繼地點)인대뎐(大田)을떠나련산(連山)역에도착하매 련산에잇는 사회단데이개소의 대표자두사람의 진송이잇섯고그다음으로론산(論山)에서 단데대표 여덟사람의조문이잇섯고 강경(江景)에서는 죽계단데의대표와 및일반 참렬자가 일백여명의다수에 달하얏고 황등(黃登)에서도한대표이얏사람의 근묘자(謹弔者)가잇서 연로(沿路)의 각디방 사회에서는 밤중과새벽을 가리지 아니하고 뜨거운 정성과한입는에도의 뜻을다하얏는바 령이(靈輀)를모신렬차가 또한중계디뎜인 리리(裡里)에 도착하얏슬때에는리리는물론멀리권주(全州)에서까지온사람이만허 중도에서 수행하는 사람들도 이백여명의일행이엇다

吊旗를押收 無理한警察

대뎐군 유성면 의봉명청년회(大田郡儒城面鳳鳴靑年會)의묘긔는 당야 소관대뎐서의손에압수를당한바그리유는 묘긔의빗치 붉은때문이라고하나 조선의 거인월남선생의 묘의를 표하는긔를압수한경찰의무리한태도에는일반은 극도로 분개하야 그일반이 업섯고 그일오봉한권귀 청년회대표 리성춘(李成春)씨는그뜻을주상에게 권하야 아모여념이업든주상과 유족에게도 한동안새다른뜻깁흠을가진닉 치떠보이엇다

月南先生追悼會

마산각단데에서개최를결의

마산(馬山)각단데간부이십여명이 지나간 사일밤 당디석뎡로동회사무실(石町勞働會事務室)에모혀 고월남리선생 추도에대하야 다음과가티 결의한후폐회하엿더라(마산)

一、팔십년생애에오직우리민족을위하야 희생하신고월남리선생의장의일인 칠일오후 네시부터마산추산공원에서추도회를열것

一、경성의장의장소에마산십오개단데련합의조장을부뎡할것

一、계반준비위원으로 김귀동 최렬 룡박케 박청와 리형케 김형두 자재큰 바채우

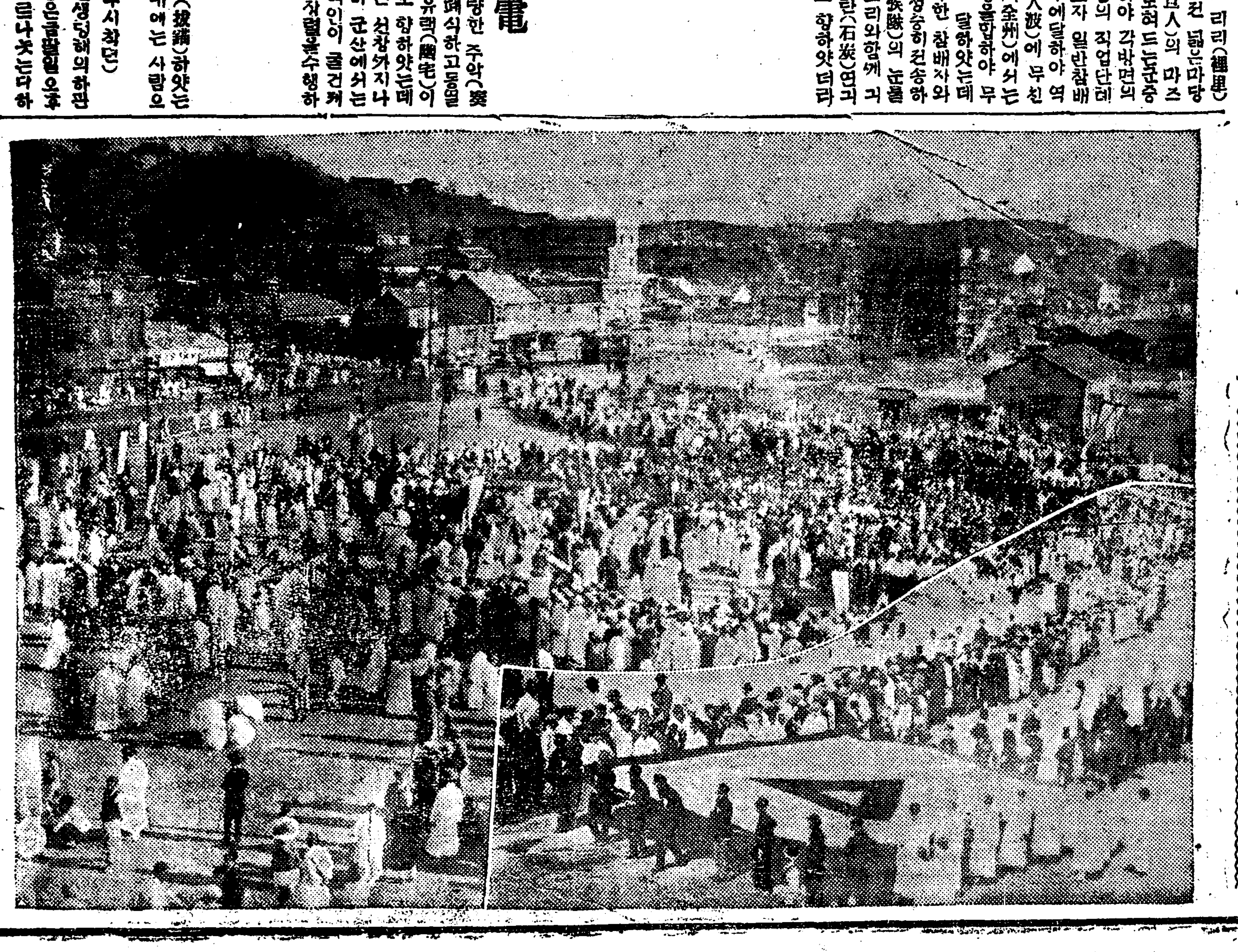

故月南先生 社會葬畫報

一、남대문통을향하는 명정(銘旌)과분수한 활동사진(活動寫眞)촬영대

二、종로통에다달한만도의군상중

三、차중에 상주(喪主)와 경성역을출발하든찰라의척후대(斥候隊)의 봉송(奉送)과라팔(喇叭)부는광경

四、잡답한영결식장과청년회의묘긔

鐘新百十五臺

株에對한人氣가冷却하며其他材

不足에遊日步十錢이엿다

시七八十錢으로反展하얏다

過去十年間

三月中京城淸關貿易額은輸出五

輸出은四萬二千九百九十八圓

外右六十五銀行은鈴木商店의第

可濟인데道灣算總額은三十八萬

月南翁을悼함

韓圭卨

嗚呼月南氏與하엿슴時와 長逝하든日에 余는舊誼이稱久하야 易簀의前에 一訣을未得하니 愴懷할이 有餘하人이다 氏一生의顯著한故國과 偉蹟한命途는朝史上에淡함바이라 世人이目擊하바어요 定論이自有하니 余는다시말할것업다 當氏는在年朴定陽氏가 駐美全使로米洲에派하고 書記官으로隨하야 本支那政府가三端개間를提하야 外事이甚하고 危迫이備至한지라 氏는公使와實劃하야國事를掃리치고 君命을不辱케하엿다 美洲로부터還國하매宇內의大勢를洞察하고 智慮가더욱遠大하야 民族의前途가茫然한바를憂하고 敎育으로써民度를向上케함이急先務이라하야 그의一生을마치는동안爲力奮鬪하야勞苦를不辭하고夷險을不憚하든것은 吾輩가또다目視한바이라實로밋을것이업거니와 그剛明正直하고 勤儉誠信하야 勢力에不屈하고富貴를冷笑함은 氏의一生을貫하는特異한性質이다 學部在任時에 外交事로抗執不撓하매 某公使도그의意氣에感歎하야 事件은順當히解決되엇고 議政府總務局에在任時에勅命이有하신바頒布與否는局長의職責이라하고 毅然抗爭하야至尊에觸忤되매 當時의事情이不可言의境에至하되 一向堅執하야 多日을經過함으로 傍人으로도恒惶悶惜하되 氏는少不動念하고 惟命是俟하든바 聖心이快弘하사 勅命을還收하시니氏는感激의涙가被面하여서 萬機를一身에 集中하는一國의君主로하야금 重大한失體가잇게하는것은 그周圍에잇는者의過失에由함이 만흔것을 慨歎하엿섯다 人의不義를見하면 當面苛責하야少不假借하니 志가矯激할

에不在하고 見善嘗恨하는 不及하는至情에서出함이다 百折不屈하고孤高勇敢함은 天下事로써自任하는 風이有하엿다

輓月南先生

申錫雨

韓山靈氣降吾公、[illegible]氣貫虹。昨年延立閘津路、正是風浪雨淒淒。[illegible]遊玉[illegible]落後、[illegible]言[illegible]颯風立。大聲中夜[illegible]鷄號、可奈不[illegible]滿多癢。[illegible]手莫[illegible]大厦頹、給甘[illegible]困[illegible]纖。[illegible]桑條[illegible]浩翮、[illegible]來無心孤住處。照得[illegible]衛一柱路、尙欲喚破萬人睡。奉讀[illegible]理更丁寧、個中生涯[illegible]須臾。氷淸[illegible]苦鐵心堅、且人云亡[illegible]八域。限深[illegible]不堪、丹旋拂拂出城外。漢日沈沈錦水凉、不爲公慟爲世慟。慟哭斜陽涙滿襟。

無論何國人하고 德行이不足하다든지信義가不及하다하면憤慨痛恨함이自身에有함과如하니他人으로서不及할바이다

年前獨立協會가一變하야 萬民共同會가되어 政府에서所謂民黨을攻擊하고自由民權을부르짓즈며言論이剛直하매 其中著名한十七人을拔取할時에 氏가首先被捉되어 平理裁判所로參管되매 人心은洶洶하고秩序가紊亂하엿스며 余는當日法部大臣의職에就하야 卽時任意處理하야 一一按査論決한바其時氏의一言一動이 少無失度임을며 그民族에獻身하는志와至誠한熱이感動人할을感歎치아니할수업섯다 晝夜에忘寢廢食하고念念 敎育과我民族의生活과 我民族의運命에對하야奮然獻身하든 孜孜하든我民族의精神과我民族을 先生은至情骨肉과如히愛하든 我同胞를棄捨하고 엇지奄然長逝하엿는가 痛哭痛哭다 余는身病으로 昨夏부터經年呻吟하엿거늘 氏는頻數히臨床問病하고 病勢가非不沈重이나 靜養을得宜하야 勿招損하라고丁寧慰撫하엿다 對人엔欲其生하고先生은엇지先去하엿는가痛哭痛哭로다(四月四日)

國民黨支部 發會式擧行

사월십일에거행키로결정 準備委員六名選擧

경성에재류하는중국광동인일부 유지(廣東人一部有志)간에서는 국민당동경특파원하조방(國民黨東京特派員何兆芳)의 권설에 의하야본년이월하순국민당지부 (國民黨支部)설치의의론이며두하얏섯스나 당시사위의 정세에 의하야 단념하게되엇섯는데 그후전차도 남방의세력이 왕성하게되어 최근에이르러 현커히시국이 변동되어국민혁명군(國民革命軍)이도처에 련전련승됨으로 동지간에비밀히 협의하던중 지난삼십일일에 이르러 또다시 하조방(何兆芳)으로부터주재현(周在顯)(金谷園主人)에게이번에긔어히 지부설치의 청원을하기를 간절이바란다는 서신이왓슴으로 주(周)는 동지들과협의하고 동일오후팔시경에 태평통(太平通)이정목 광동동향회관(廣東同鄕會館)에 이십여명이 집회하고 협의한결과 지부를설치하야 광동인간의 단결을견고히하고 내외의동지와련락하야 간접으로 혁명군에 성원하야 다년의 요망인삼민주의(三民主義)를 실현보급하기로결정하고 사월십일경발회식(發會式)을거행하라고 준비위원으로서 동순태(同順泰)외다섯명을선거하야 준비중이라더라

李王殿下、德惠翁主 昨朝、東京發御

십일엔창덕궁에듭실터 京城御滯在는三週間

리왕뎐하께서는 오는 십사일에거행되는 순종소긔에 환어하실양으로 동비뎐하와 덕혜옹주와 함께 칠일오전十시반에 동경역을 수원과 함께떠나시어 도중경도(京都)에서 이일간 어톄재하신후 십일에경성에 착하시와 삼주일간 어톄재어하신후에 다시동경으로 건너가시어 모든준비를마치신후 오월이십삼일 횡빈(横濱)서 상근환(箱根丸)을착어하시고 구주(歐洲)에향하실 예뎡이라더라

元山靑年同盟 永興眞相調査

지난삼십일에 이르러는 원산청년동맹에서도 금번영흥엠엘단사사건에 진상을됴사하기 위하야 당디에도착하야 딸방으로됴사를마친후 익일인 사일에 귀원하엿다는바 됴사위원은 다음과갓다더라

調査委員 韓洛叙 張合衡

共產黨事件 公判은七月?

긔록을십분간만매제작해도 이개월이라는긴날자가걸려 記錄紙代만八百圓

미증유의 큰공판인 조선공산당(朝鮮共產黨)과및고려공산청년회(高麗共產靑年會)사건에대하야는 방금 경성디방법원검사국에서 변호사와및 관계각방면에 배포하고자됴서(調書)와기타관게서류를 켜작하는중인데 됴서만으로도 일부가 일만매나되는터임으로 최소한도로 오십분에 오십만매를 켜작할필요가 잇서 종의갑만으로도팔백원과이개월이라는시일을요한다는데변호사는산구좌사랑(山口勇四郎)씨외에열사람가량내정된모양이고일본서포시진치(布施辰治)씨외에 십여인이 오리라는바 공판은일러도 칠월상순에나 되리라하며 그여가지의 비용이 이천오백원을요하리라는것대미문의대규모이더라

思想宣傳隊 潛入中被捉

최근돈화현(敦化縣)으로부터들어오는 소식에의하면 길림액목(吉林額穆)등디에거주하는중국인으로 혁명군과호응하야 혁명사상을 선전할목뎍으로 지난삼월중순에 혁명에관한 다수한문서거리를 휴대하고 돈화현을출발하야 간도로향하든바연길(延吉)돈화(敦化)량현 경계에잇는 고개우에 이르러 돌연히마적로 변군인에게 발견된바 열명이일흐히 피착되엇다가 그중사인은 즉석에서 부근으로도주하고 기타삼인만이 피착되어 돈화도 압송되엇다더라(간도)

孫義庵先生 出世紀念式

사월팔일은 텬도교의교주(天道敎主)이오 삼일운동(三一運動)의 수령이던 고 손의암선생(故孫義庵先生)의륙십륙회출세긔념일임으로 텬도교회에서는 팔일 오전십일시에 동교중앙교당에서 리종린(李鍾麟)씨의 식사와 오상준(吳尙俊)씨의 설교로써긔념식을거행하엿다더라

公金五千圓橫領

주색에소비하고경찰에피착

시내 중림동(中林洞) 승려조합(勝呂組合)원 절전중시(折田重市)(二六)란자는 지난칠일오후한시경에 식산은행(殖產銀行)에 예금하여두엇던 조합금 오천여원을차자가지고 그대로 종적을 감추어 자긔장모(丈母)집에 일금오백원을준후 남어지 사천오백원을가지고 시내각료리뎜(料理店)으로몰아다니며 동유랑비하는것을 소관본뎡서(本町署)원이탐지하고 인치취됴중 이라더라

어린이날에 參加한團體

경성소년련맹긔관 오월회(五月會)주최의 금년어린이데—는전국뎍으로 크게거행코자 준비에분망중이라는데 예뎡한 당일의 순서는 머랴으로 전조선에선전지를배부하고 옥내옥외 집회와축하식을열고긔행렬(旗行列)등을할터이며 칠일까지 참가한단데는 알에와갓고 선전지를 무료노배부하리라는바 일반 디방소년단데에서는 하로밧비 문의하기를 바란다고

◇參加團體

少年會側

서울少年會 半島少年會 愛之少年會 侍天敎少年會 和一새별會 第四少年會 紫門少年會 우리少年會 愛護少年會 朝鮮光少年會 崇禮少年會 石橋엡웟少年會 [illegible]少年會 少年軍 朝鮮佛敎少年會

少年雜誌社側

學院社 아이생활社 少年界社 부궁화社 薔薇社 讀書界社 朝鮮少年社 ー쓰社 芳年社 새벗社

無電自動機發明

오년연구한결과성공 成川孫達模氏

평남성천군 성천면 영복리(平南成川郡成川面永福里) 손달모(孫達模)(三二)씨는 대정 십이년에동경 공업연구회(東京工業硏究會)를 마치고 무전자동긔(無電自動機) 연구에착수하야약오개년간을 분투노력하여 오든바지난삼월에 발명의 성공을하엿다는데 이제그긔계의 용도를듯건대 모든긔계의 발동이 자유로자배된다하며 전긔(電氣) 나수력(水力)의 힘을빌지안코도 내지몃백마력(馬力)이라도자유로사용할수잇다는바 동긔계의 구조는삼음삼양(三陰三陽)어더하며공긔작용(空氣作用)과하압상거(下押上擧)의톄변작용(遞變作用)으로 된다는데 일시적은 인력으로발동시키면자연장애업시 운전이되는고로 아모리핑대한긔계라도 용이히 발동시킬수잇다하며 씨는이긔계를 남선모수리조합(南鮮某水利組合)에서사용하기위하야 방금 출장하엿다는바 긔계의조립이마치면곳운전에착수하리라더라(성천)

◇養蜂講習 시외 청량리(淸凉里)산양목장(山羊牧場)안에잇는 조선양봉협회(朝鮮養蜂協會)에서는 데일회양봉강습회

春風과出家人激增

一個月間百五十 男子八十女子六十餘

그중에는생활곤난자도잇서 平壤人事相談所調査

평양경찰서 인사상담소(人事相談所)에서 조사한바 지난삼월한달동안에 묘령부녀들과 춘풍에마음이떠서 집안돈을 훔처가지고 도회디로 몰려온남녀총수가 도합 일백오십여인에 달하엿다는바 그중에 생활이곤난하다는리유로 편안을버리고 새로남편을 차자온녀자가 사십여인이고 가리춘풍에혼들려 도회디를 동경하고 고향을떠난 처녀가 이십여명이요 남자가팔십여인에 달하엿다더라(평양)

大膽한二八少婦 本夫毒殺未遂

밤에양잿물을먹여죽이랴다 ◇平原署에檢擧

평남평원군순안면군상리(平南平原郡順安面郡上里)이십사번디림원식(林元植)(三四)의처리복래(李福來)(二六)는자긔의남편인 림씨가실혀서 백방으로생각하다못하야 죽이는것이 데일조혼수단으로알고 지난일일밤에 그남편의밥에 크기가밤알만한양잿물을너허주엇든바 전긔림씨는 밥을먹다가 아무리해도 밥맛이전과는 달음을 생각하고다시한술을떠서입에다코맛을보앗스나 역시이상스러운냄새가남으로 그제야 비로소술갈로 밥을헤처본즉 뜻밧게도양잿물이석거잇슴으로놀래어 림원식은 하는수업시 리복래를 보내랴하든중 어느듯 경찰에발각되어 지난삼일부터당디평원경찰서(平原警察署)사법주임최경부(司法主任崔警部)의손에엄중한취됴를밧는중이라는데불일간검사국으로넘기리라더라(평원)

同胞十三戶가 定處업시流離

간도연길현 동성용(間島延吉縣東盛湧) 디방에사는조선사람소작인김모(金某)외의 열세집은 요사히 가족권부를 이끌고 정처업시떠낫다는데 그내용을듯건대 전긔 조선사람소작인 열세집은 중국사람인긴긔세사람의 디주왕(王) 리(李) 우(禹)삼인의땅을 경작하야 다수한식구를 먹여살리어왓는데 디주들은 성질이포악무도하야 무리한압박을 소작인에게 하는것은 물론이요 일년간을 피땀을흘려 농사를지어노코도 다른곳에업는례외의오할(五割)이상을빼앗기고 그남어지로는 도더히가족을다리고살아갈방도도업서질뿐아니라 디주의가정내의처반사역에까지 몸이억매이게되어 참으로 견델수업스나 그러타고거긔에반항을 한다하면 사람으로는 할시못될압박을 줌으로참고 견듸다못하야 금번전긔와 가티열세집조선사람소작인들이일제히 그곳을떠나게되엇다더라(간도)

中樞院參議로 數萬圓詐欺

중추원참의소개장을리용 변호사의돈까지사긔소비

진주군성외평안동(晋州郡城外平安洞) 류계영(柳啓永)이란자는비료류(肥料類) 군농회(郡農會)어용달상 근일상사(槿一商社)주임이라명함을 가지고단이는일면 경남안동농무과장(安東農務課長)에 비서관(秘書官)이라칭하고 곳곳에 부채를두어사긔(詐欺)를 전문으로하며 진주방면에서 만흔돈을 횡령(橫領)소비한후 교묘히몸을피하야 상경후 시내수하뎡(水下町)수남려관(水南旅館)에 류숙하며 권긔와가튼 수단으로 시내남대문통(南大門通)곡물무역상 만선사(滿鮮社)에 이르러 교묘히 비료를 산다칭하고 삼백수십원을사긔한것을 비롯하야 현중추원참의 김윤정(金潤晶)씨 아는것을긔회로 김윤정씨의 소개를어더 시내리홍식(李洪植)변호사(辯護士)집에 이르러 부산백산무역 주식회사(釜山白山貿易株式會社)백만원 소송사건을위임하겟다한후 수십원을 사긔한외에 전국뎍으로 횡행하며교묘한 수단을다하야 만흔돈을사긔소비한것을 시내룡산서(龍山署)리형사가탐지하고 인치하는동시에 부산(釜山) 진주(晋州)방면에 의뢰하야 공모자를일망타진하엿다는바 지금까지 자백한피해액만 실로수만원에 달한다는데 이외에도여죄가 상당히 만흠으로 계속엄중취됴중 이라더라

苑南洞에棄兒

생활난으로그리한듯

지난칠일오후 팔시 사십분경에 시내원남동(苑南洞)부신축번디 천조욱(千■■)의집문간에 적년 음력구월십륙일출생이라고긔록한매를두친 남자아이를 내어버린자가 잇슴을 천조욱의안해가 발견하고 즉시소관 동대문서에 계출하얏는바 전긔 어린아이는 숭사동(崇四洞) 백이십칠번디 총독부의원순시김봉배(總督府醫院巡視金鳳培)(■)가 따러서 양육하게되엇다더라

(第一■■■■■)에가치한다는데 덩장묘는 입대밧지 안는다하며 이번장남생에게는 출년도 외중부(■■)도 자계 분배한다는데 희망자는 자세한것을문의하는 것이조켓다고

三人組의强盜

일백이십칠원강탈

충남례산군 신양면 귀곡리성혁커(忠南禮山郡新陽面貴谷里成赫激)(三五)는지난 삼월삼십일밤에동리사람의소개로충남선례산역전 삼광운송부성원영(三光運送部成願永)씨에게서 [illegible] 너허두엇던바 익일인지난 일일오전 한시경에강도삼인이 침입하야 전긔성혁씨를 위협하라하고 현금일백이십칠원을 강탈도주하얏는데 이급보를들은 례산경찰서 에서는 주야로력한결과 지난삼일 오전열한시경부터 동일오후 일곱시까지 여덟시간만에 전부톄포하야 방금엄중히 취됴중이라는데 하나는 전과사범이라하며 하나는피해자의친족이라는바 피고등의주소씨명은알에와갓다더라

禮山郡新陽面蓮里成在鳳(■■)被害者의親族 同郡吾可面新石里崔明完(二七) 同郡同面月谷里明順日(四九)强盜三犯强盜再犯

도不良치안흔것이업스며또鐵筋[illegible] 日步五十六錢이오京取는二百枚 하다가五十錢의低價를보히고다 …하엿는바此年■은左와如하며

京城通關貿易

그리고此를前年同期와比較하면

朝鮮에影響無

다고하는바朝鮮京城銀行으로 어미總督府에提出하야大部分■ 하머라

咸北 ■■ 計 六八、三九

天氣豫報 晴一時曇

◇溫度 八日正午 六一、三

◇比較 七日同時 六一、三

◇日出前六時〇八 [illegible]五三

◇日入後七時〇一 [illegible]〇七

廉價販賣期限이有하오니 晩時之嘆이無하시도록?

京城鍾路二丁目百番地 一手販賣 天一商會

(但地方은代金引換으로發送함)

天下一品

片側시계줄一個・メタル一個・不變色셔라지 나반지一個・婦人耳介一個 삭구一個合五品

サック付

特價 金壹圓八十錢

◇向十日間大宣傳

最新流行美麗珍珍? 五種合一組品

廣告

도記事이오니 注意해보시옵

市內 優美館 電光三九五番

虛榮地獄 嵐의孤兒

痛快男兒 돈ー큐

大喜劇 함부루 全二卷

實寫 폭스時報 全一卷

자래ー스곤구린氏主演

正喜劇 大活劇 루스出馬 全七卷!

花形바요라ー다나主演 米國웜니암폭스社大力作!

大映畵 존스덤의大洪水 全七卷

世界美人……자넷도게아나ー主演!

대올니암폭스社一九二七年度提供의大帝王篇 人氣豆星조ー지오부라인氏助演 前代未聞古今初有의大映畵

이를조여드리는世界의名作오날이야 封切입니다 幾想과갓치珍寶映畵입니다!

◎◎理髮器具特價提供 好評嘖嘖

◎拾四種一組定價參圓也

十四種品目

理髮機一個	丁子油一瓶
理髮鋏一個	機械油一個
剃刀一個	리발빗一個
面刀一個	圓形솔一個
面毛솔一個	수염솔一個
귀솔一個	手鏡一個
빗도一個	분도粉一盒

本商會理髮器具는社會奉仕的特製品으로品質優良堅固無雙價格低廉體裁輕捷等完全無缺하은鐵特製實用理髮器具로全國到處에高尙하신大好評을博得하옵나이다

京城鍾路一丁目八三番地 理髮機一手販賣 ◉丸宇合資商會

訃告

正三品通政大夫行安城郡守郭公翰斗氏以老患不幸於今月五日午前三時別世玆以訃告

發靷今月十一日午前自宅

葬地全北萬頃龍洞

嗣子 胤弟 孫

丁卯三月初五

友人總代 [illegible]

現代偉人 月南李先生實記

豫告

現今編輯中인바代金은豫定할수업사오니出版即時로다시告白할터이며本月末日까지豫約注文하시는諸位에는定價에二割하야發賣하겟삽나이다

速히注文하시오!

半萬年歷史의暗黑을밝히는光明이엿고 二千萬民衆의昏睡를깨치는警醒鐘이엇든 近代朝鮮七十八年間波瀾重疊한쓰라린인고새精神新生活運動을靑年頭腦에注入해주시든老靑年月南李先生의志操와行蹟과言論과文章이一部에俱備하야한번읽으면先生을親承함과달음이업스니多數購讀하시와先生의素志를繼하시는것이先生에對한慰安

京城樂園洞二五六 月南李先生實記出版所

我等舊韓國將校에關하야三月二十五日衆議院本會議에서 且同一趣意에依한代議士林田龜太郎・今里準太郎・中林友信・神田正雄氏의提出로別項과如히建議案까지可決되온바此事實施上必要가有하오니 貴位는履歷書와戶籍謄本一通을本年四月三十日內로本事務所로提出하시옵(履歷書에採用與否不問하고누구나다하시오) 안니하면안되오니此期間이過하면엇더한喪損이有할지라도不知하겟스니自然注意하시오

舊韓國將校待遇에關한件

建議案

一、開國五百四年(明治二十八年)勅令第六十八號施行以後에舊韓國將校並相當官及准士官으로休職停職解官免官等何者를不問하고軍籍에在한者中昭和二年一月一日부터現生存者에對하야永年扶助金을給할事

二、外國에永年隣居者와行方不明者는舊韓國現出現하난時부터此를給할事

三、扶助金을給할金額及其方法은大正十五年三月勅令第二十八號別表에依한年額

同上

將官同相當官	正領同相當官	副領同相當官	參領同相當官	正尉同相當官	副尉同相當官	參尉同相當官	特務正校
一、[illegible]圓	一、一五九圓	九八二圓	八四二圓	六九四圓	五〇二圓	[illegible]圓	[illegible]圓

京城府敦義洞二番地 委員會事務所

舊韓國將校並相當官及特務正校僉前

當選謝禮

今回全羅南道評議員選擧에際하야有權者諸位의厚意를蒙하와當選의榮을紙面上으로謝禮하나이다

求禮郡龍方面龍江里 李根浩

淋疾治療에就하야

仁壽堂診療所長 독도루메지지비 數津林傑

淋疾은가장治療하기쉬운病이나 患者의大部分은不攝生을하는所以로治療키어려운것인지라첫재第一로酒、色、刺戟性의飲食物을禁하고治療할것을빌하는바이로다그리하야一個月乃至二個月間만忍耐한면必히全治하야再發치안케되며此의治療에는局部의洗滌과注射藥、內服藥等이有하야就中內服藥이最히良好하나잘못는藥이업슬뿐아니라만이는胃腸을害하는外에으로오래동안服藥치못하는것이만흔故로當診療所에서永年實驗하온宮田醫學士創製(크비、오지고린)는敷히理想的의內服藥인으로胃腸을害하지아니하고殺菌과利尿의力이顯히强大한지라此藥劑가無하야淋病者는一度試用하기를바라노라

(用量一回二個又三個式一日三回)此藥은服用後三十分을經過하면何人이던지藥物學이눈고로患者는其氣分이조흔것을깃버하는지라

◉藥價 (五十粒入金貳圓、百五十粒入金五圓、三百五十粒入金拾圓)

前金送金에限하야送料를不受함

發賣元 柴崎仁壽堂 京城府黃金町一丁目大通 電本一六六〇番 振替京城一四三五八番

朝鮮支店

東京本店 東京市本鄕區眞砂町電車通

大阪支店 大阪市東區本町一丁目電車通

滿洲支店 大連市岩代町大通

附屬醫院 本店支店共附屬診察所를設備하야何人에게던지診察과治療를하오니患者는來店하시요

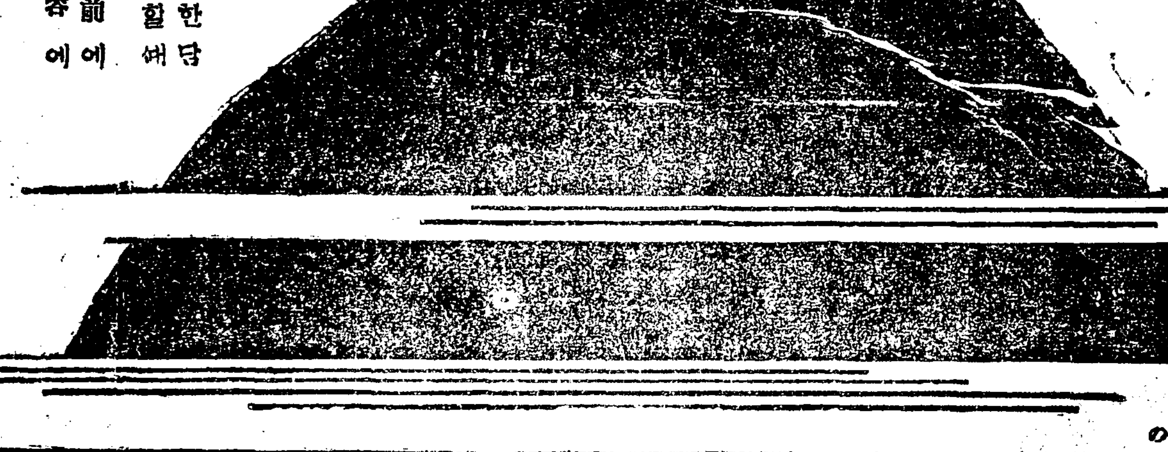

한방울만 바르면 忽然히 色을白하게하여 청으로奇麗한 살결이됨

아바님면도한담 어머님化粧할때 姉의化粧前에 妹通學整容에

一瓶一家의重寶

大瓶 五〇錢 小瓶 三〇錢

平尾贊平商店 東京・大阪

最히信用잇는 大砲鉛筆

愛用하야주심을願하나이다

大阪市東區南久寶寺町堺筋角

本舖 富田開雲堂

葉書로申込하오면都賣價格表를郵送

리구레ー 의지우잉껌

世界的으로 有名한菓子 每食後咀嚼하시요。大端히爽快함을感하오。

(一包金拾錢)

매독에단방문 옥도가리환

제조본가 東洋創藥社

京城鍾路二丁目八 振替京城三一九九

動亂의 ○○原因에 對中貿易悲觀

(東京電) 大藏省發表에 依한 三月中對中貿易은 輸出三千四百五十三萬六千圓 輸入二千四百六十七萬六千圓으로 差引九百八十六萬圓의 出超인데 前年同期에 比하면 輸出은 二千二百七十七萬八千圓의 現著한 減少오 輸入은 六十萬圓의 減少이다 그리고 一月以來累計는 出超總額三千五百二十二萬一千圓인바 前年同期에 比하야 三千八百三十三萬二千圓의 減少이다 此原因은 中國動亂이 直接影響된 것은 不問可知요 對中貿易의 前途는 더욱 더욱 悲觀狀態로 陷한다 더라

三主要商品에 對하야 보더래도 左와 如한 것이 잇다

一、麥粉 全朝鮮一個年需要二百萬袋中百三十萬袋는 日本製品이 供給되는 中八十萬袋는 鈴木의 京城及下關兩支店에서 買하얏섯다

一、豆粕 安東의 買付約定物京城支店百車十一萬枚 安東出張所도 大略同數의 買付가 잇슴 豫想

一、小麥 日本移出이 昨年은 不良하얏스나 그것도 臺灣製粉原料에 約一萬石移出

一、砂糖도 朝鮮內需要의 約半數는 同店에서 取扱하는 것이다

鈴木商店整理 ◇朝鮮內波及廣汎

鈴木商店은 今後에 對하야도 決定치 못한 點이 잇스나 各部가 獨立하야 營業할지 或은 大部分의 營業을 繼承할 新會社를 設立할지 二中一을 選擇하게 되겟다고 豫想된다 엇잿든 關係方面이 廣汎이 든것과 從來와 如한 信用으로써 今後는 營業할 수는 困難視됨으로 同系의 去來店이 脅威를 感할 것이 업슬 것이다 一時恐慌이 잇섯스나 그 後落着된 貌樣으로 直接鈴木과의 折衝은 一段落을 告하얏다 朝鮮內만은 그다지 念慮할 것이 업는 것 가트나 間接的으로 鈴木과 密接한 關係가 잇는 去來商店에서 累됨이 잇슬가 한다 더욱이 方面에는 警戒를 不怠하는 것 가타서 자못 神經過敏의 銀行도 잇다 銀行去來處는 모다 資力信用이 잇는 곳이나 그 中에는 安心을 不許할 곳도 잇서 此等은 他店과의 去來를 開함에도 不利가 잇서 進退兩難일지도 모르는다 南朝鮮方面은 京城支店外에 下關鈴木支店도 活動함으로 도 時히 嚴戒한다 더라

鈴木京城支店 營業範圍縮少

鈴木商店의 窮狀暴露에 依한 營業範圍縮少에 伴하야 京城支店에서도 當然此에 追隨될 것이라는바 目下本店의 整理가 概定되기 外지 各般營業을 中止하고 잇슬 意嚮인 듯한데 若整理가 一段落後면 雜穀、肥料、砂糖、麥酒等 重要한 小範圍로 限定하야 事業을 繼續하게 되리라 더라

昨年度土改低資決算額 剩餘金二萬六千圓繰越 融通總額千九十七八萬圓

土地改良事業低利資金으로서 昨二年度에 融通된 一千百萬圓에 對하야 殖銀及東拓의 割當은 殖銀六百四十五萬四千圓 東拓四百五十萬六千圓인바 三月三十一日現在에 依한 一個年融通金額을 調査中인데 總督府에서는 二萬六千圓의 貸付金이 剩餘되엇다 此低資는 今年度低資와 함께 繰越貸付도 하게 되엇다 貸付內譯은 如左

組合融通認可濟인 貸付額

殖銀	五、九八九、〇〇〇圓
東拓	三、三七六、〇〇〇
計	九、三三四、〇〇〇

個人事業融通貸付額

殖銀	一、〇七八、〇〇〇
東拓	三八九、〇〇〇
計	一、四六八、〇〇〇

組合融通認可申請中의 것 四五、〇〇〇

으로 結局殖銀側으로서는 七百十一萬圓 東拓側三百八十六萬二千圓 計一千九十七萬三千圓의 貸付를 하는 것인데 此二萬六千圓의 剩餘를 본 原因이다 더욱 今年度低資千七百萬圓에 對하야는 農事改良低資所要額을 考慮치 안흐면 아니 된다 農改低資는 一年으로 回收되는 것임으로 今年度新規所額은 二百五十萬圓內外로 보기 때문에 土地改良事業에 적어도 一千四百萬圓은 融通될 것 갓다 더라

鈴木破産은 日經濟界에 危機齎來 英紙의 論評

(倫敦六日發) 倫敦의 諸新聞은 日本에서 世界的으로 有名한 鈴木商店의 失敗의 報道를 揭載하야 盛히 論評을 加하는바 一部新聞은 鈴木商店의 破産은 日本經濟界에 重大한 危機를 齎來할 것이라고 하엿더라

戰亂當한 朝鮮人蔘 戰時保險에

朝鮮人蔘對中輸出은 三井物産京城支店의 手로 取扱되어 잇는바 氣候關係로 芝罘에 倉庫를 設하야 南中方面의 需要에 對하야는 實需本位로 其時마다 廻付하는데 去來는 仲秋後와 舊正後의 二回에 局限되어 잇슴으로 其間殘品은 芝罘倉庫에 保管하야 잇다 然이나 最近에 至하야 北伐軍의 北上과 奉露關係의 急迫으로 同倉庫의 安全도 保證하기 難함으로 同支店에서는 倉庫在品을 天津에 移할지 開城倉庫外지 反送할지 目下在品約三萬圓에 對하야 一個月間戰時保險을 附하고 形勢의 推移를 觀望하기로 되엇더라

各地方 預金利下 姑未不捗

朝鮮內各地組合銀行中今日外지 定期預金의 利下決定을 본 곳은 左의 三組合銀行이다

釜山甲乙五厘下 四月一日實施
群山 同上 同五日實施
平壤 同上 同十五日實施

더욱 朝鮮外로는 龍井村의 五厘下(同六分) 四月一日부터 實施(同地는 鮮銀管轄)를 보앗스나 朝鮮內에 잇서는 前記三組合銀行以外는 아즉 決定을 보지 못하고 다만 元山만은 大體利下로 決定하야 五月一日부터 實施의 運籌이나 利下率의 問題에 關係되어 엇매어 잇더라

銀行餘波警戒 鈴木去來處

朝鮮內銀行界는 鈴木整理의 報에

山十破綻

(東京電) 山十窮狀이 暴露하야 其影響은 意外로 廣汎에 亘하고 特히 製絲資金이 需要期를 압헤 두어 一般製絲家의 受하는 打擊은 深刻하겟고 關係方面으로부터 憂慮한다 더라

期米

仁川期米 八日 止値比較表

	前後止	今後止	比較
當限	三四、八四	—	—
中限	[illegible]	—	—
先限	三四、八〇	三四、七九	一低

前場不振

昨後場大阪地三十八圓○三錢止와 共히 三十四圓八十四錢에 軟弱하야 場을 止한 當市場은 今朝에 入하야 阪地初付三十八圓○四錢인 一丁小高를 嫌하고 三十四圓八十錢인 四丁低로 場을 始한 後七十八錢外지 小弛하엿나가 阪地七圓九十九錢으로 八圓○五錢外지 返戾함을 따라 八十五錢外지 騰返하더니 結局阪止七圓九十六錢의 反落을 據하고 七十九錢에 場을 止하니 高低의 差는 七丁이며 阪仁의 鞘는 三百十七丁이더라

財界는 沈滯 米界는 頑强

近日本財界는 關西地方의 震災로 因한 一億圓損害와 鈴木商店의 三億五十萬圓의 損失로 因한 臺灣銀行의 破綻又는 日中國際問題의 險惡化하는 關係上 또한 經濟界의 非常한 打擊을 受하야 株價의 暴落을 見함에 至하엿다 米價는 此에 牽制하야 遲遲不伸의 感을 呈하나 그러나 凶作後의 人氣인 만큼 實物이 續續現出하야 步一步로 高價를 示하는바 果然 財界의 不況으로 보아서는 諸物價의 昂騰을 企待키 難하나 그러나 米의 그 自體로 보아서는 時日을 經할수록 在庫의 減少를 告할 것이며 따라서 需給의 不安이 업지 안켓슴으로 結局 米單獨의 反撥은 참아 當然할 것으로 觀測하는 便이 多하더라

朝鮮米前途觀

朝鮮米는 昨年度의 豐作을 云謂하나 日本米의 凶作으로 因하야 例年보다 日本의 移出이 增加될 것이 事實이다 果然 昨年十一月부터 本年三月外지의 移出이 三百八十萬三十八石으로 前年同期보다 四十八萬七千七百八十六石의 增出을 示하엿다 然而本年中日本移出을 六百五十萬石으로 豫定한다 하면 아즉도 二百六十七萬石의 移出餘力이 잇스며 同時에 朝鮮은 例年보다 約二百萬石의 移出量이 增加된 그 程度만큼 外米及滿蒙米의 輸移入을 要치 안흘 수 업슬 것이다 그런데 外米의 輸入數量을 보면 去年十一月부터 客月末外지 十七萬二千九百九十八石으로 例年同期에 比하야 約三萬石의 減少를 示하엿스며 滿蒙米는 一部地方의 稍付遲延으로 凶作說이 多한바 此事情으로 보아 朝鮮의 需給狀態도 樂觀을 許치 못하리라고 云云

米豆餘話

▲錢會後一段高價를 演出하고도 依然底迷의 勢는 無한 것을 보면 大體의 形勢가 頑强함을 可知 ▲米의 그 自體는 極度로 弱味를 包容하건마는 財界의 驚愕으로 因한 株價低落으로 만흔 障害가 되는 貌樣 ▲時期가 時期이니만치 買米의 相場이 演出하느니 하여도 本年中根本的方針은 押目買가 良策인 듯 ▲아즉은 在米가 比較的潤澤하다 할 수 잇슴으로 軟派도 一時的幸運을 挽回하려하는 模樣이나 硬派는 돌이어 一押을 好機로 認한다고 何如間 買方은 持久策도 無妨 ▲阪地八圓臺는 實로 難關의 處이다 七圓九十四五錢을 下廻하는 때는 一段下押相場이 잇기도 容易한 걸 그러나 硬派의 落膽하기外지는 아니 될 듯

前場

	當限	中限	先限
一節	三四、七九	三四、八〇	三四、八三
二節	—	三四、八〇	三四、八〇
三節	三四、八〇	三四、八〇	三四、七八
四節	三四、八〇	三四、八〇	三四、八三
五節	三四、八〇	三四、八〇	三四、八五

後場反軟

	當限	中限	先限
一節	—	—	三四、七三
二節	—	—	三四、七八
三節	—	—	三四、七二
四節	—	—	三四、七二
五節	—	—	三四、七三
六節	—	—	三四、七七
七節	—	—	三四、七九
六節	—	—	三四、八五
七節	—	—	三四、八五
八節	—	—	三四、八〇
九節	—	三四、八〇	三四、七六
十節	—	三四、八四	三四、七八

各限總合 前場

▲賣方 ▲買方 當限 中限 先限 [illegible]

	當限	中限	先限
取調高	六九〇	八五〇	二九〇〇
出來高	一四〇〇	八三〇〇	三四〇〇

大阪期米

	前場	
寄當	[illegible]	
一節	三八、〇一	
二節	三七、九九	
三節	三七、九九	
四節	三八、〇〇	
五節	三八、〇〇	

後場 [illegible]

總入額 累計 合計 三四〇〇〇石 二六八三〇〇〇石

大阪氣配 三十七圓九十二錢

各地期米

	前場	後場
東京	三八、二八	三八、二二
兵庫	三七、九八	三八、〇四
下關	三八、一六	三七、九九
桑名	三八、六二	三八、六二

仁川正米市勢

玄米三等	三三、一〇
同 四等	三一、六〇
無檢金米	二九、三〇
一等精白米	三五、三〇
在來正租	九、六圓
改良正租	九、七圓

株式

京取市場 八日

京取短期取引

株名	前寄	大引	後寄	大引
京取	三三、八〇	三二、七〇	三二、八〇	—

鍾新	一三六、一〇	一三五、三〇	
大新	八六、〇〇	八六、〇〇	
新東	一三一、一〇	一三六、三〇	
安取	八〇	[illegible]	

京取 三〇低 大新 一六〇低 仁新 五〇低 鍾新 四四〇低 新東 二三〇低 安取 二〇低

前場波瀾萬丈 日中問題重大化로 出兵說에 人氣悲觀嫌投로 又復慘落

今朝前場은 低氣壓이 一層甚하야 殺氣가 騰騰한 形勢로 瓦落龜裂崩退로 一貫하야 總投賣人氣로 化하며 金融投物을 비롯하야 總投賣의 形勢이엇는바 此는 日中關◆도 重大化하야 出兵說이 傳하자 人氣는 惡化하야 ◆가 險惡하며 戰雲이 急迫함에 달하야 後落을 告하게 되엇는바 當所大新은 波瀾萬丈中 一氣로 八十六圓八十錢低價로 寄後底不知의 形勢로 崩落되어 五圓四十錢의 低價가 有한 後押目買로 七圓丁外지 反戾되어 上鞘도 大引되고 鍾新은 百十九圓丁으로 寄後一氣도 棒下突落하야 五圓五十錢의 低價가 有하얏스나 以後 急激히 七圓四十錢으로 反戾大引하고 京取는 二十三圓八十錢이 有하고 七八十錢間으로 反戾하얏다가 七十錢大引이오 東新은 亦突落한 百三十六圓十錢에 寄하야 此亦波瀾崩退한 中五圓七十錢의 低價가 有하얏스나 値頃買新田買拾으로 七圓五十錢外지 反戾하얏다가 其間一往一來하다가 急激히 反動高가 生하야 一氣로 九圓三十錢外지 續戾하야 上鞘도 大引되고 仁新은 二十九圓丁步로 八圓六十錢步가 有하얏고 安取는 八圓丁寄步二本이엇다

後場大延刻 大阪市場大混亂 二時間餘延刻立會

繼續하야 相場은 一大崩落을 示하얏슬 뿐 아니라 山十店의 窮狀暴露와 神戶六十五銀行休業과 또 鈴木店의 問題가 아즉도 騷亂하야 風雲難測임과 또는 震災手形問題가 아즉도 그 前途가 念慮되는 等의 四圍材料惡化不良과 悲觀材料의 包圍로 因하야 嫌氣投物과 値頃買方의 退敗로 因하야 追證金을 納入치 안흐면 아니 되게 되엇는데 買方의 連續된 損害로 追證에 打擊으로 因하야 此가 完了되지 못하얏슬 뿐 아니라 此外 諸種整理로 因하야 大阪後場立會를 二時間延刻인 三時에 立會되어 當所는 三時半外지 阪寄未着으로 延刻되엇다(午後四時外지)

大波瀾中低落 諸株又復惡化

張作霖의 國際公法無視인 蠻國大使館搜索問題는 及其中露關係를 險惡化케 할 뿐 아니라 或은 國交斷絶을 할 수 밧게 업는 形態外지 至케 될지 不知이오 또한 中露事態가 重大化한다면 日本으로도 特殊利權保管上 出兵치 안흘 수 업는 關係에 至하얏슴으로 低迷底이 澎湃하며 出兵說은 或은 事實化할 것이라는 信念下에서 悲觀公氣가 增長하야 出兵相場을 演出하엿스며 此人氣는 容易히 終熄되지 안켓스나 低落하는 相場인 만큼 人氣는 沈滯하야 沸騰치 아니라 新田鍾의 押目買物로 因하야 一擧二擧의 勢로 波瀾이 沼沼하야 이엇는데 何如間 波瀾이 大新은 前日後上보다 四圓以上의 暴落을 告하야 新低止價로 推移하고 東新은 亦是同一한 落潮로 崩退瓦落하야 此亦前日比 六圓以上의 暴落을 告하얏는데 此로 因하야 買方은 一齊히 追證金을 納入하고 當은 一時半餘나 延期되엇더라

買方追證納入

新東은 延期取引買方은 追證金을 即納하고 大新鍾新買方은 後場立會時外지 追證金을 納入하얏다 더라

謹告

大阪後場延刻으로 因하야 當所大引이 延期될 뿐 아니라 大阪도 未着되어 新聞刊行時刻關係上 不得已 四時外지의 것만 揭載하기로 玆에 謹告하며 아울너 株式記事도 關外에 잇슴 經濟部白

前場諸株步調

▲京取 [illegible]
▲鍾新 [illegible]
▲大新 [illegible]
▲仁新 [illegible]
▲安取 八〇—八〇—

後場諸株步調

▲京取 [illegible]
▲鍾新 [illegible]
▲大新 [illegible]
▲新東 [illegible]

大阪短期株式

株名	前寄	大引	後寄	大引
大新	[illegible]	[illegible]	[illegible]	—
鍾新	[illegible]	[illegible]	[illegible]	—
久原	[illegible]	[illegible]	[illegible]	—
新東	[illegible]	[illegible]	[illegible]	—

取組代引算定日步

株名	取組	代引	算定	日步
京取	[illegible]	[illegible]	[illegible]	[illegible]
鍾新	[illegible]	[illegible]	[illegible]	[illegible]
大新	[illegible]	[illegible]	[illegible]	[illegible]
新東	[illegible]	[illegible]	[illegible]	[illegible]

出來高 ▲長期合計 累計 ▲短期合計 累計 [illegible]

大阪短期步調

▲前場大新 [illegible]
▲前場鍾新 [illegible]
▲前場久原 [illegible]
▲前場新東 [illegible]
▲後場大新 [illegible]
▲後場鍾新 [illegible]
▲後場久原 [illegible]
▲後場新東 [illegible]

大阪長期株式

株名	前寄	大引	後寄	大引
鍾紡	[illegible]	[illegible]	[illegible]	—
同新	[illegible]	[illegible]	[illegible]	—
大株	[illegible]	[illegible]	[illegible]	—
同新	[illegible]	[illegible]	[illegible]	—
日魯	[illegible]	[illegible]	—	—
久原	[illegible]	[illegible]	—	—
同新	[illegible]	[illegible]	—	—
紐鑛	[illegible]	[illegible]	—	—
同新	[illegible]	[illegible]	—	—

團成社 四月九日(土曜)晝夜부터 ◉유니바살社名畵週間
◉유니바살社超特作 社會劇 自由戀愛 全七卷 監督은 에드맛도데이마氏 名花 쏘아리메-소氏主演
◉유니바살社大作 活劇 天空征服 全七卷 歐洲戰爭을背景으로 한 飛行冒險
正喜劇 頭痛鉢卷 全六卷 모리스에리에이氏監督 名花 쏘아리메-소孃主演
◆뉴니버살社 에드벤추어大衆連續劇 完結篇 黃金의魔神 全四卷
◆뉴니버살社 특작센추리 여먹어라 全二卷
◆明次封切될映畵
忍從悲曲 曲馬團의사리 全十卷
大雄篇 아메리카 全十一卷
悲劇 恐怖의一夜 全十一卷
名作 鄕土詩 흘러가는人生 全八卷
名作 悲曲 스텔라따라스 全十一卷
名作 로시다 全十卷
名篇 蜂雀 全九卷
喜劇 로이드福神 全七卷
悲劇 女性의마음 全八卷
뉴니버살社 폭스映畵 團成社 電光九五九番

朝鮮劇場 電光二〇五〇番
四月九日낫부터 超特別大公開
◆조선키네마第四回特作映畵 原作脚色……春史 監督……金昌燮氏 主演 羅雲奎氏 申一仙孃 朱三孫氏 野鼠(들쥐) 全九卷
◆뉴니버살社 카불렌스트린엘氏監督作品 바르오마라氏 메이리카보이氏 주연 愛의鬪路 全九卷
特別豫告
名畵 黑파白 全八卷
西部活劇 三惡人 全十二卷
大名畵 建國의處女 全十二卷
西部活劇 四面六臂의勇 七卷
活劇 昇天意氣 全八卷
京城府內仁寺洞 朝鮮劇場

早稻田 中學講義
獨學自習して中學校全科が卒業できる
年限を短かくし、學費を節減し、大改造を施した本講義はいよいよ四月三日第一號を發行します。まだ入學ならない人は此際スグ申込んで下さい。小學校を卒業して中學校に入學出來ない人は、この信用あるワセダの講義で勉强するに限ります。中學校で敎へる科目は一つ殘らず掲載してあり、其上に讀んでスグ役に立つ實業科目や科學講話や處世講話までも網羅してあります。
政治經濟講義 法律講義
第一號出づ スグ申込め 見本呈送
中學講義(一年半完結) 女學講義(一年ヶ完結) 各講義一冊四百頁內外 各科每月學費一圓二十錢

早稻田 女學講義
家庭の勉强で高等女學校に入學同樣
僅か一ヶ年で、五ヶ年修了の高等女學校の全科目を卒業出來るのみでなく、讀めばスグ實地に役立つ家庭に必要な科目を掲載してあります。この講義で勉强したばかりで、立派に高等女學校卒業以上の學力があるといふ證明書を文部省から授與された人が、今までにも澤山出てゐます。今年から大改造を施した新講義は、いよいよ四月一日第一號を發行しました。
文學講義 商業講義 右四科講義も新學年開始見本送呈
發行所 東京牛込 早稻田大學出版部 電話牛込 三四五 三四六

ライオン齒磨 (라이온치마)

구라부白粉

第一 잘 듯고 글지안는 구라부美身크림 (クラブクリーム)